

Becas y

AYUDAS

al estudio



2020 - 2021



*Universitat
Abat Oliba CEU*

El valor de ser el

NÚMERO 1



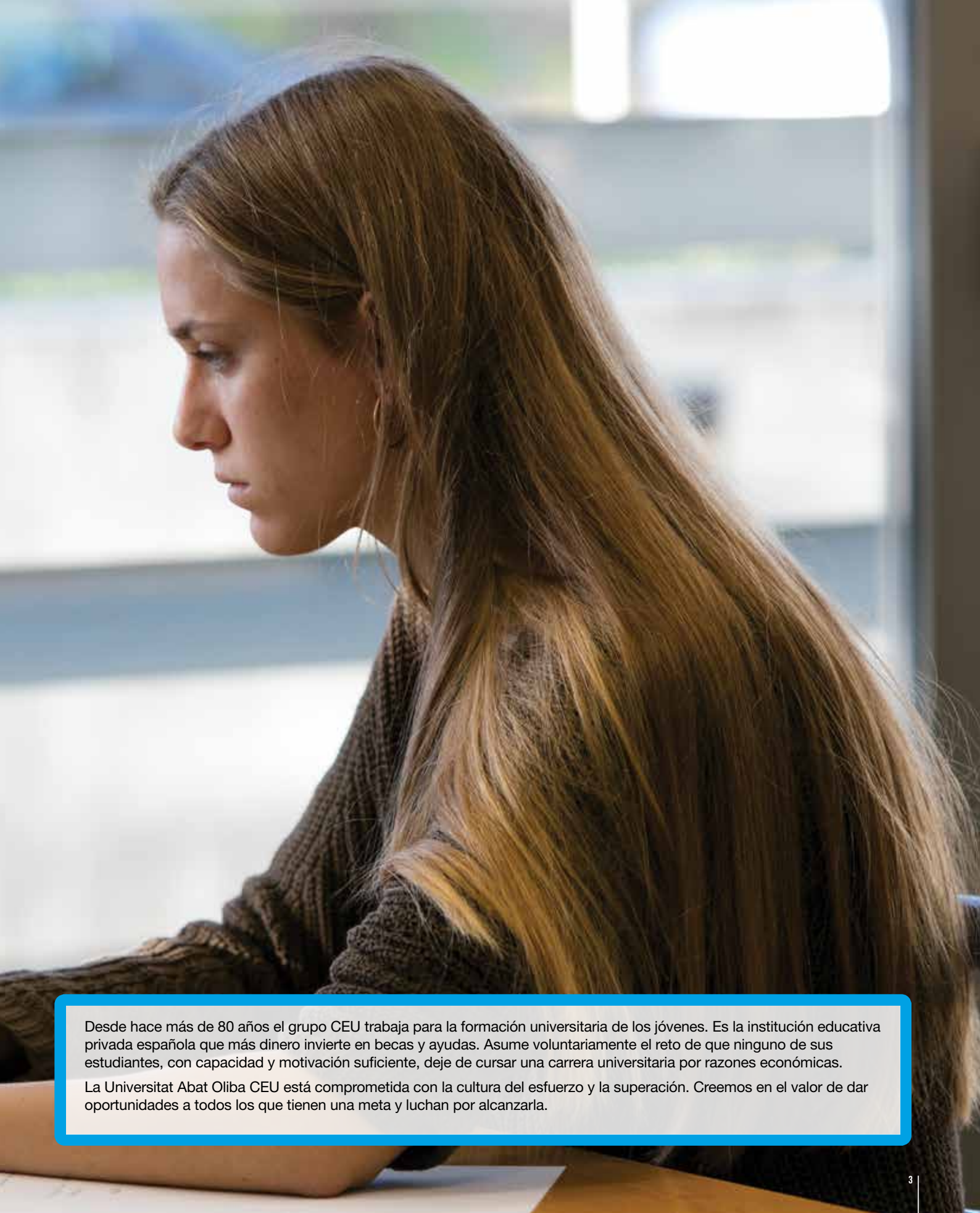

Desde hace más de 80 años el grupo CEU trabaja para la formación universitaria de los jóvenes. Es la institución educativa privada española que más dinero invierte en becas y ayudas. Asume voluntariamente el reto de que ninguno de sus estudiantes, con capacidad y motivación suficiente, deje de cursar una carrera universitaria por razones económicas.

La Universitat Abat Oliba CEU está comprometida con la cultura del esfuerzo y la superación. Creemos en el valor de dar oportunidades a todos los que tienen una meta y luchan por alcanzarla.

AYUDAS

al estudio

CÓMO SOLICITAR LAS AYUDAS

Los alumnos de nuevo ingreso a la Universitat Abat Oliba CEU pueden tramitar su solicitud de ayuda en los plazos fijados en el calendario de admisiones, una vez abonada la reserva de los derechos de matrícula.

La resolución de las solicitudes presentadas corresponde a la Comisión del PAE, designada por el rector de la Universitat, siendo su decisión inapelable. La concesión se notificará a cada uno de los beneficiarios de las ayudas mediante una carta dirigida a la dirección postal que figura en el formulario de Solicitud de Ayudas al Estudio.

AYUDAS POR MÉRITO ACADÉMICO



CEU MERIT PROGRAM

La Universitat Abat Oliba CEU tiene un programa de becas propio que ofrece **más de 80 becas** para todas las titulaciones de grado con las siguientes características:

- **Una apuesta clara por el talento**
Reducción del coste total por curso; oscila entre un mínimo del 50 % y puede llegar hasta el 100 %.
- **Garantía de renovación curso a curso**
La beca CEU Merit Program se renueva automáticamente curso a curso siempre que se cumplan las condiciones fijadas.
- **El tiempo juega a tu favor**
En junio, antes de las pruebas de acceso al sistema universitario (PAU), se comunicará la concesión de las becas.

Requisitos:

Para conceder las becas, la Comisión estudiará los siguientes méritos relevantes para la valoración de los candidatos:

- Tener una nota superior a la del resto de candidatos y valorada como excelente por la Comisión
- Acreditar el dominio de uno o varios idiomas (opcional)
- Nivel de la renta familiar
- El trabajo de investigación de bachillerato (opcional)
- Las actividades sociales y extracurriculares desarrolladas por el candidato (opcional)

Documentación a presentar:

Para solicitar la beca se deberá adjuntar la siguiente documentación:

- DNI
- Certificado académico de 3.º y 4.º de ESO, 1.º de Bachillerato y nota media de las dos primeras evaluaciones de 2.º de bachillerato*
- Declaración de la renta del último ejercicio fiscal cerrado
- Documentos acreditativos de nivel de idiomas (opcional)
- Trabajo de Investigación de Bachillerato (opcional)
- Documentación que acredite la actividad social y extracurricular y/o cartas de recomendación y/o carta de motivación personal (opcional)

* Antes del 3 de junio, los candidatos deberán presentar la nota global de 2.º de Bachillerato. En caso de acceso mediante otras vías diferentes al bachillerato, deben adjuntar el documento acreditativo de la vía de acceso correspondiente y la nota media obtenida en esos estudios.

Plazos:

- 3 de junio: fecha límite para la presentación de solicitudes y documentación
- 8 de junio: resolución de las becas

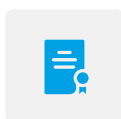

MATRÍCULA DE HONOR

Gratuidad de la matrícula atendiendo a la obtención de matrícula de honor en los estudios de origen que dan acceso a la universidad. Esta ayuda se aplica de forma automática sobre la matrícula siguiente en aquellos casos en que el alumno haya obtenido la calificación de matrícula de honor en una asignatura, de acuerdo con el número de créditos de ésta.



AYUDAS POR **CIRCUNSTANCIAS PERSONALES Y ECONÓMICAS**



AYUDAS A LA **FAMILIA**

Las ayudas a la familia atienden solicitudes basadas en la condición de familia numerosa o monoparental, con independencia del nivel de renta o patrimonial, y consisten en descuentos del 15 % en el coste de la matrícula. En el caso de familia numerosa de categoría especial (de cinco hijos en adelante) se aplica un 20 %. Su concesión o renovación exigen la acreditación de la condición de familia numerosa o monoparental.

AYUDAS PARA **ANTIGUOS ALUMNOS** **O HIJOS DE ANTIGUOS ALUMNOS**

Los miembros o hijos de miembros de la Agrupación de Antiguos Alumnos de la Universitat Abat Oliba CEU se benefician de un 10 % de descuento en el importe de la matrícula del grado. Su concesión o renovación exigen la acreditación de la condición de ser miembro de la Agrupación de Antiguos Alumnos del padre, madre o del propio alumno.



AYUDAS A LOS **ALUMNOS DE LOS COLEGIOS DE** **LA FUNDACIÓN ABAT OLIBA**

Las ayudas a los Colegios de la Fundación Abat Oliba están destinadas a los antiguos alumnos de los Colegios Abat Oliba (Spínola y Loreto) de Barcelona, con independencia del nivel de renta o patrimonial. Consisten en descuentos entre el 10 % y el 50 % en el coste de la matrícula. Su concesión o renovación exigen la acreditación de condición de antiguo alumno del colegio.

AYUDAS **ORDINARIAS**

Son dotaciones económicas que se descuentan del coste de la matrícula atendiendo al nivel de renta y patrimonio y al expediente académico del solicitante. El número de ayudas ordinarias concedidas se determina anualmente.

Existen cinco tipos de ayudas ordinarias según su dotación económica, en las que se incluyen las ayudas al estudio de lengua extranjera:

- A. Ayudas de 3 000 €
- B. Ayudas de 2 500 €
- C. Ayudas de 2 000 €
- D. Ayudas de 1 500 €
- E. Ayudas de 1 000 €

La concesión o renovación de una ayuda ordinaria exige la acreditación de la renta y patrimonio familiar.

AYUDA DE **CONTINUIDAD DE ESTUDIOS**

Los alumnos que hayan finalizado los estudios de un grado en la Universitat Abat Oliba CEU y deseen estudiar otro se benefician del 20 % de descuento en el importe de la matrícula del segundo grado si se matriculan durante los 3 años posteriores al término de sus estudios.

EL CEU ES LA INSTITUCIÓN
EDUCATIVA PRIVADA
ESPAÑOLA QUE **MÁS**
INVIERTE EN BECAS Y
AYUDAS



CREEMOS EN EL VALOR
DE **DAR OPORTUNIDADES**
A TODOS LOS QUE TIENEN
UNA META Y LUCHAN POR
ALCANZARLA

AYUDAS DE ENTIDADES COLABORADORAS



AYUDAS DEL BANCO SANTANDER

Ofrece dos becas Tomás Moro de 7 500 € destinadas a los alumnos de nuevo ingreso en la Universitat Abat Oliba CEU que hayan obtenido, como mínimo, una nota media de 9 en bachillerato y selectividad. Los becados participarán en una formación humanística en el Centro de Formación del Banco Santander en Madrid.

AYUDAS JOSEP DAMM

El grupo Damm ofrece cinco becas de 3 000 € destinadas a los estudiantes de la UAO CEU con mejor expediente académico y en base a sus circunstancias económicas. Su concesión o posterior renovación exigen la superación de todas las materias cursadas durante el año anterior con una media académica de 7, atendiendo al nivel de renta y patrimonio.

AYUDAS FUNDACIÓN JESÚS SERRA

Dos becas de 6 000 € destinadas a los estudiantes de la UAO CEU provenientes de los centros educativos con equipos ganadores y finalistas del Campeonato Escolar de Tenis de Cataluña. Su concesión y posterior renovación exigen la superación de todas las materias cursadas durante el año académico anterior.

AYUDAS GRUPO SELECTA

Ofrece dos becas de 3 000 € destinadas a los estudiantes de la UAO CEU con mejor expediente académico y en base a sus circunstancias económicas. Su concesión o posterior renovación exigen la superación de todas las materias cursadas durante el año anterior con una media académica de 7, atendiendo al nivel de renta y patrimonio.

AYUDAS A DEPORTISTAS DE ALTO RENDIMIENTO



La UAO CEU, consciente de las dificultades que implica compatibilizar las actividades deportivas con los estudios universitarios, ha elaborado un programa de acompañamiento y ayudas a deportistas universitarios de alto rendimiento.

El objetivo principal de este programa es conseguir que el rendimiento académico de estos estudiantes no se vea afectado negativamente por la realización de la práctica deportiva. Son destinatarios de este programa, los estudiantes de grado, de postgrado, de máster, de programas de doctorado y los estudiantes internacionales de la Universitat Abat Oliba CEU.

AYUDAS AL ALOJAMIENTO

La Universitat Abat Oliba CEU, sensible al esfuerzo que supone para muchos estudiantes y sus familias el traslado de su residencia para realizar sus estudios en Barcelona, ofrece ayudas al alojamiento destinadas a alumnos de nuevo ingreso, en virtud de acuerdos propios con residencias universitarias. Destacan los siguientes convenios:

COLEGIOS MAYORES

Un colegio mayor universitario es un centro universitario adscrito a la Universidad. Proporciona residencia a los estudiantes y promueve la formación profesional, cultural y solidaria de los residentes, proyectando su actividad al servicio de toda la comunidad universitaria.

1. COLEGIO MAYOR UNIVERSITARIO

MATER SALVATORIS

8 becas del 10 % sobre el coste anual de la estancia a curso completo

C/ l'Emancipació, 33 – 08022 Barcelona
T. 932 126 900
barcelona.cmu@matersalvatoris.org
www.matersalvatoris.org

2. COLEGIO MAYOR UNIVERSITARIO PEDRALBES

6 becas por valor del 15 % del coste anual en habitación individual en régimen de pensión completa, pudiéndose complementar con becas de colaboración propias del colegio mayor.

Av. de Pearson, 27-29. 08034, Barcelona
T. 932 806 313
info@cmupedralbes.es
www.cmupedralbes.es

3. COLEGIO MAYOR UNIVERSITARIO LESTONNAC

4 becas con un descuento del 10 % del importe mensual en habitación doble, **4 becas** con un descuento del 20 % del importe de la matrícula y un 5 % de descuento del importe mensual en habitación individual Premium para alumnos de grado, **2 becas** con un descuento del 25 % del importe de la matrícula y un 5 % de descuento del importe mensual en habitación individual Estándar o Premium para alumnos de postgrado.

C/Aragó, 284 Trip. 08009, Barcelona
T. 932 159 912 - 607 351 772
ccmu@lestonnac.net
www.lestonnac.net

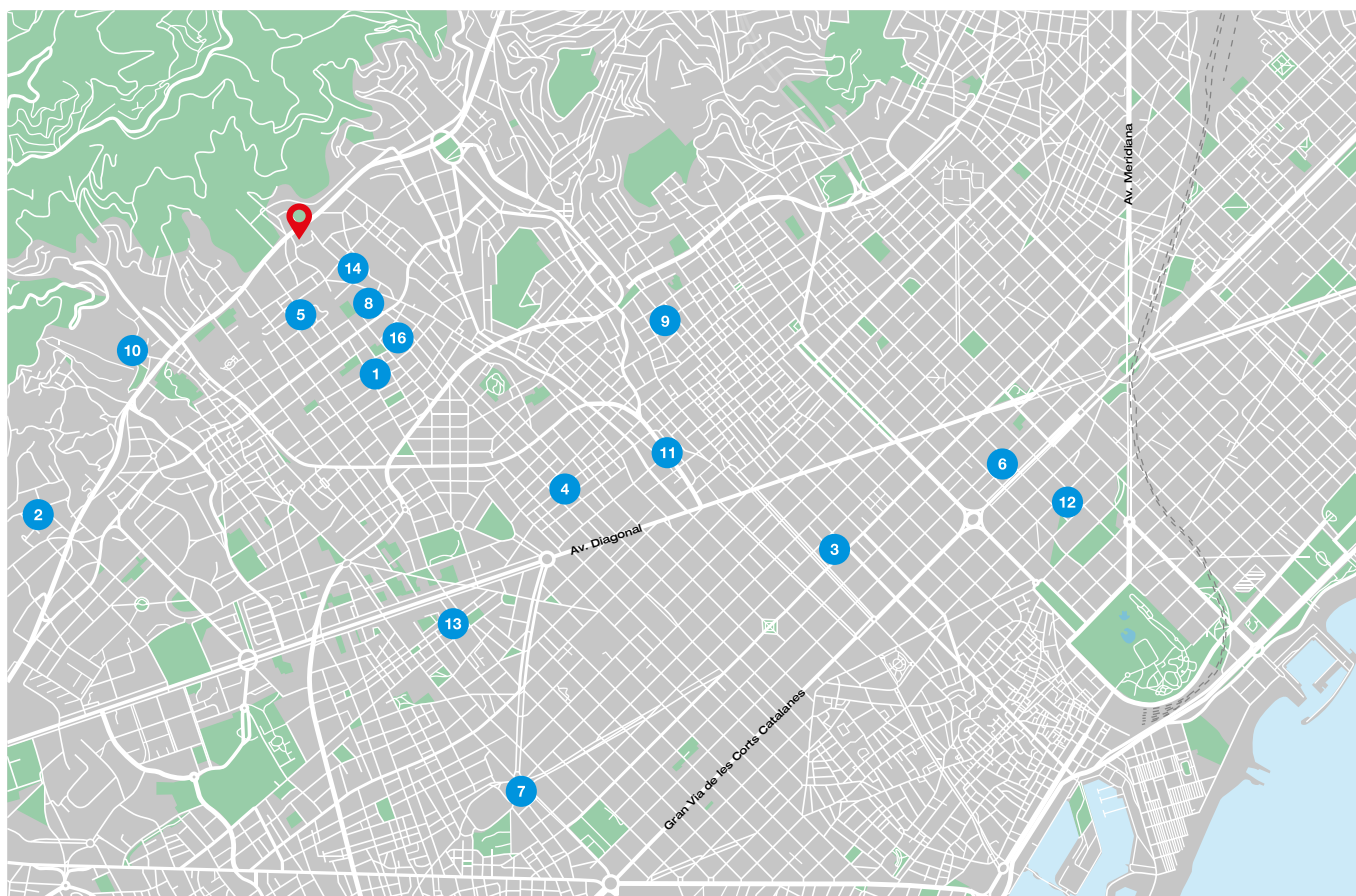

RESIDENCIAS

RESIDENCIAS UNIVERSITARIAS GRUPO MESTRAL

4. RESIDENCIA ANNA RAVELL

3 ayudas consistentes en un descuento del 25 % sobre el importe anual en régimen de alojamiento y desayuno en habitación doble.

C/ Santaló 35, 08021 Barcelona
T. 932 113 629
annaravell@grupomestral.es
www.annaravell.com

5. RESIDENCIA EMILIE DE VILLENEUVE

3 ayudas consistentes en un descuento del 25 % sobre el importe anual en régimen de alojamiento y desayuno en habitación doble.

C/ Marquesa de Vilallonga 19, 08022 Barcelona
T. 934 177 121
emilie@grupomestral.es
www.residenciaemilie.com

6. RESIDENCIA MESTRAL MAR

2 becas del 25 % sobre el importe anual en régimen de alojamiento y desayuno en habitación doble.

Gran Via de Les Corts Catalanes 701, 08013 Barcelona
T. 935 157 888
mestralmar@grupomestral.es
www.mestralmar.com

7. RESIDENCIA RUSC

2 becas del 25 % sobre el importe anual en régimen de alojamiento y desayuno en habitación doble.

C/ Mallorca, 23, Barcelona
T. 93 515 78 88
rusc@grupomestral.es
www.residenciasuniversitariasbarcelona.es

8. RESIDENCIA LA SALLE BONANOVA

10 becas por valor del 50 % de la matrícula de la estancia a curso completo y **10 becas por valor del 10 % del coste anual** en habitación doble. Las 20 becas son en régimen de pensión completa.

Pº Bonanova 8, 08022 Barcelona
T. 932540965 - 932540950 - 607085459
info@residencialasalle.com
www.residencialasalle.com

9. RESIDENCIA ERASMUS GRACIA

60 becas del 50 % en la matrícula y del 6 % en la mensualidad de la estancia a curso completo. El restante de becas no asignadas será aplicable a los alumnos que se incorporen de enero a junio. Residencia Erasmus Gràcia aplicará el 15 % de descuento a las estancias cortas de familiares del inquilino.

C/ Torrent de l'Olla 212-214, 08012 Barcelona
T. 93 415 12 03
info@residenciaerasmusgracia.com
www.residenciaerasmusgracia.com

10. RESIDENCIA UNIVERSITARIA SARRIÀ

2 becas del 10 % de descuento sobre la tarifa mensual en habitación doble compartida con pensión completa para alumnos de grado de la UAO CEU. También ofrece **una beca del mismo valor para doctorandos**, investigadores y estudiantes de máster.

C/ Esports, 1-7, 08017 Barcelona
T. 932 065 540
campus@residenciasarria.com
www.residenciasarria.com

11. RESIDENCIA UNIVERSITARIA AUGUSTA

4 becas del 10 % del coste anual de la estancia a curso completo en **habitación doble**, y **4 becas del 10 % del coste anual** de la estancia a curso completo en **habitación individual**. Las 8 becas son en régimen de pensión completa. Todos los futuros alumnos de la UAO CEU se beneficiarán del 50 % del importe de la matrícula.

Travessera de Gràcia 96 1º, 08006 Barcelona
T. 93 368 90 99 - 666 862 425
info@residencia-augusta.com
www.residencia-augusta.com

12. RESIDENCIA ONIX

3 becas del 10 % del coste anual de la estancia a curso completo. Los beneficiarios de estas becas serán alumnos matriculados en la UAO CEU.

C/ Sardenya 101-137, 08013 Barcelona
T. 932 666 100
frontdesk@residenciaonix.com
www.residenciaonix.com

13. RESIDENCIA JOSEP MANYANET

5 becas del 10 % del coste anual de la estancia a curso completo en régimen de pensión completa, así como **10 becas del 50 %** de la inscripción.

C/ Entença, 307-309. 08029, Barcelona
T. 93 363 12 90
rjm01@residencia-manyanet.org
www.residencia-manyanet.org

14. RESIDENCIA RESA

5 becas del 10 % del coste anual de la estancia a curso completo, **3 para alumnos de grado universitario** y **2 para estudiantes de máster**, todas ellas para alumnos que se alojen en la modalidad Estudio Classic (excluidos los consumos eléctricos y agua).

C/ Sant Joan de la Salle, 42. 08022 Barcelona
T. 902 444 447
resa@resa.es
www.resa.es/Residencias/Campus-La-Salle

15. RESIDENCIA ÀGORA BCN

10 ayudas que consisten en **un descuento del 25 % sobre el importe anual** en régimen de alojamiento y desayuno en habitación doble.

Passeig dels Castanyers 21, 08035 Barcelona
T. 931 669 000
agora.info@cett.es
www.agorabcn.com

16. RESIDENCIA ROCA

20 ayudas del 100 % de la matrícula y 4 becas del 10 % sobre el importe anual en habitación doble y en régimen de pensión completa.

C/ Ciutat de Balaguer 65, 08022 Barcelona
T. 93 417 31 94 - 686 96 46 27
cristina@residenciaroca.com
www.residenciaroca.com



BECAS Y AYUDAS OFICIALES

BECAS DEL MINISTERIO DE EDUCACIÓN

- **Becas y ayudas para cursar estudios universitarios de grado**

Destinadas al alumnado que cursa los estudios en su misma comunidad autónoma. En Cataluña son gestionadas por AGAUR (Agència de Gestió d'Ajuts Universitaris i de Recerca).

- **Becas y ayudas a la movilidad de estudiantes de grado**

Destinadas a aquellas personas que estudian en una universidad de una comunidad autónoma diferente a la de su domicilio familiar.

BECAS DE LA GENERALITAT DE CATALUNYA (AGAUR)

Destinadas al alumnado con domicilio familiar en Cataluña y que cursa estudios en una universidad catalana.

AYUDAS A LA DISCAPACIDAD

La Universitat Abat Oliba CEU, como miembro del Consell Interuniversitari de Catalunya, da soporte a las personas con discapacidad a través del proyecto UNIDISCAT (Universidad y Discapacidad en Cataluña).

BECAS OFRECIDAS POR ENTIDADES PÚBLICAS:

- Ministerio de Educación y Ciencia
- Autoconsulta de concesiones y denegaciones del MEC
- Servibeca: servicio de búsqueda de becas
- Agència de Gestió d'Ajuts Universitaris i de Recerca de la Generalitat de Catalunya (AGAUR)
- Programa DRAC de ayudas a la movilidad de la Xarxa Vives

BECAS OFRECIDAS POR ENTIDADES PRIVADAS:

- Fundación Mapfre: convocatoria de becas para estudiantes con discapacidad
- Fundación UNIVERSIA: beca Capacitas
- Fundación Prevent: becas Prevent



*Universitat
Abat Oliba CEU*



Asociación
Católica de
Propagandistas

#CREATUFUTURO
